Service de l'Information Aéronautique
DSNA

Liberté • Égalité • Fraternité
RÉPUBLIQUE FRANÇAISE

e-mail : sia.qualite@aviation-civile.gouv.fr
Internet : www.sia.aviation-civile.gouv.fr

# SUP AIP 120/21

Date de publication : 13 MAY

**Objet : Création d'une zone réglementée temporaire (ZRT) 30 C en FIR Sud-Est (LFMM) en complément de l'arrêté préfectoral portant création de la « zone de protection d'habitats naturels du Mont-Blanc – Site d'exception », et modification des zones réglementées LF-R 30 A et B MONT-BLANC**

**En vigueur : Du 1er juin au 15 octobre 2021**

Lieu : FIR : Marseille LFMM

| DESCRIPTION |
|---|
| * **zone ZRT 30 C** : création en protection du site du Mont Blanc pendant la période d'ouverture des refuges (1er juin – 15 octobre).<br>* **zone LF-R 30 B** : plancher relevé au-dessus de la ZRT 30 C et nouveaux contours de part et d'autres de la LF-R 30 A entre le lac des Gaillands et la pointe de Gigord (1er juillet – 31 août).<br>* **zone LF-R 30 A** : désactivation pendant l'activation de la LF-R 30 B. |

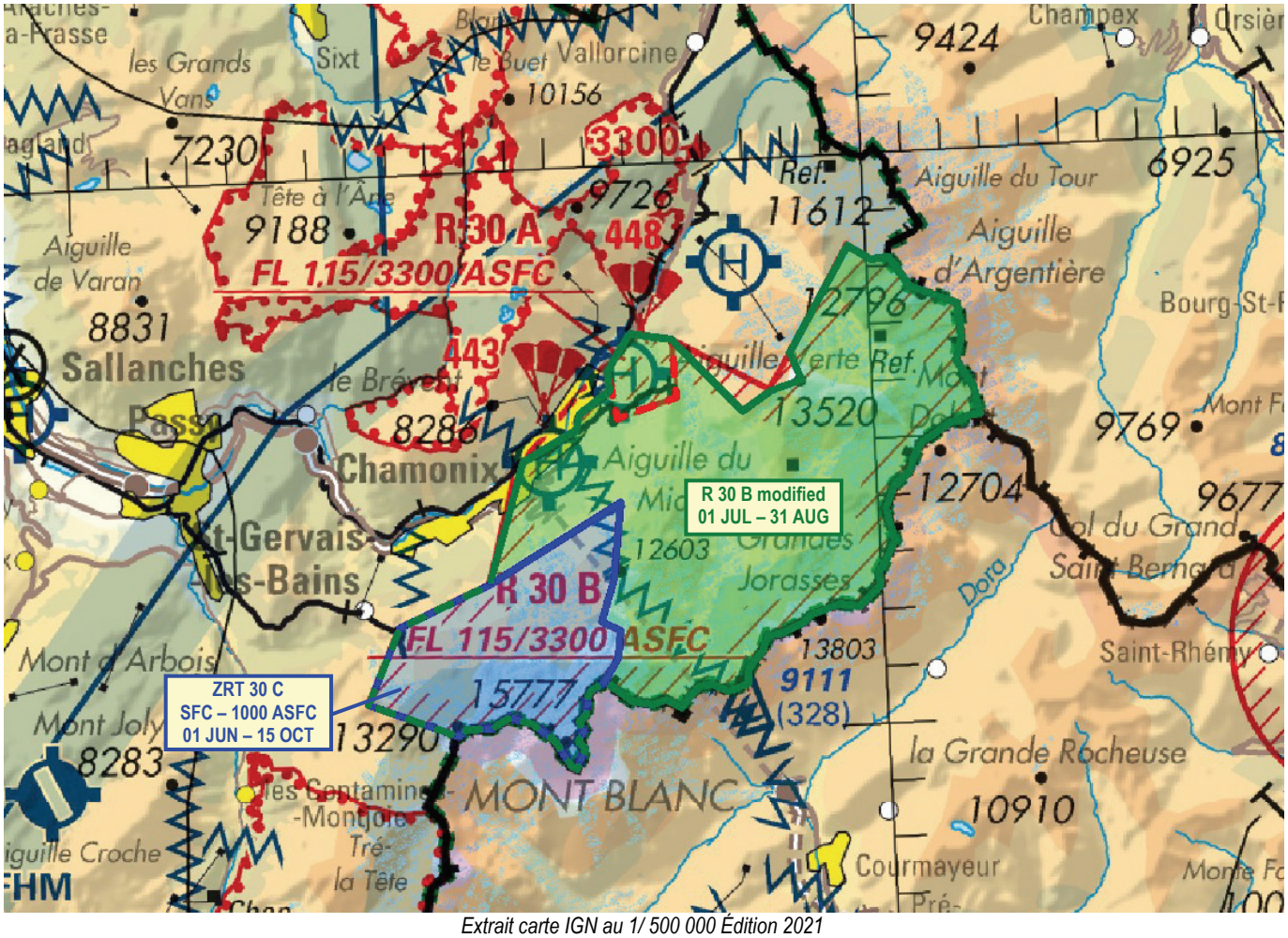


*Extrait carte IGN au 1/ 500 000 Édition 2021*

| ACTIVITÉ |
|---|
| **ZRT 30 C** : Site classé.<br>**LF-R 30 B** et **LF-R 30 A** : Opérations des aéronefs en mission de secours en montagne. |

| HEURES D'ACTIVITÉ (UTC) |
|---|
| **ZRT 30 C** : H24 du 1er juin au 15 octobre 2021<br>**LF-R 30 B** : H24 du 1er juillet au 31 août 2021<br>**LF-R 30 A** : H24 du 1er au 30 juin et du 1er septembre au 15 octobre 2021 |



FR
© SIA

| GESTIONNAIRE |
| --- |
| ZRT 30 C, LF-R 30 B et LF-R 30 A : NIL |

| INFORMATION DES USAGERS |
| --- |
| Genève Info : 126.350 MHz<br>Marseille Info : 124.5 MHz |

| STATUT |
| --- |
| **ZRT 30 C :** zone réglementée temporaire (ZRT) |

**CONDITIONS DE PENETRATION**

## ZRT 30 C :

CAG et CAM :

1/ Aéronefs motorisés
Contournement obligatoire sauf
- aéronefs d'État
- aéronefs en opération d'assistance, de sauvetage ou de sécurité publique, lorsque leur mission ne permet pas le contournement de la zone
- opérations de ravitaillement des refuges situés dans la zone
- travaux aériens réalisés dans la zone
- aéronefs motorisés électriquement avec équipage à bord.

2/ PUL
- Du 1er juillet au 31 août : contournement obligatoire
- Du 1er au 30 juin et du 1er septembre au 15 octobre : pénétration autorisée, atterrissages interdits sauf pour l'enchaînement alpinisme-parapente et le paralpinisme.

3/ Aéronefs non motorisés autres que PUL
- Pénétration autorisée, atterrissages interdits.

Des dérogations exceptionnelles peuvent être accordées par la DSAC Centre-Est après avis du préfet de Haute-Savoie.

## LF-R 30 B et LF-R 30 A :

Contournement obligatoire pour les PUL.

| SERVICES RENDUS |
| --- |
| **ZRT 30 C, LF-R 30 B** et **LF-R 30 A :** services d'alerte et d'information de vol assurés par Genève Info |


FR
© SIA

**LIMITES LATERALES ET VERTICALES**

## ZRT 30C

**Limites latérales :**
45°50'46"N, 006°46'56"E (Pointe Inférieure)
45°52'05"N, 006°47'48"E (Col du Mont Lachat)
45°52'46"N, 006°50'07"E (Petit Béchar)
45°54'06"N, 006°53'31"E (Lac Bleu)
45°52'46"N, 006°53'15"E (Aiguille du Midi)
45°52'02"N, 006°52'53"E (Col du Midi)
45°51'52"N, 006°53'21"E (Point sans nom)
45°51'24"N, 006°53'16"E (Mont Blanc du Tacul)
45°50'58"N, 006°52'53"E (Point sans nom)
frontière franco-italienne (dont le Mont Maudit)
45°50'09"N, 006°49'10"E (Aiguille Bionassay)
45°50'46"N, 006°46'56"E (Pointe Inférieure)

*La frontière est de la ZRT suit la ligne de crête entre l'Aiguille du Midi et le Mont Maudit.*

**Limites verticales:**
SFC / 1000 ft ASFC

## LF-R 30 B

**Limites latérales modifiées – du 1er juillet au 31 août :**
45°50'46"N, 006°46'56"E (Pointe Inférieure)
45°52'05"N, 006°47'48"E (Col du Mont Lachat)
45°52'46"N, 006°50'07"E (Petit Béchar)
45°54'53"N, 006°51'06"E (Lac des Gaillands)
45°55'24"N, 006°52'30"E (Montenvers)
45°55'41"N, 006°52'36"E (Bois du Bouchet)
45°56'04"N, 006°53'22"E (Chemin d'Orthaz)
45°56'25"N, 006°53'20"E (Les Praz)
45°57'02"N, 006°53'57"E (Gare des Tines)
45°56'54"N, 006°55'01"E (Buvette du chapeau)
45°55'36"N, 006°56'42"E (Arête des flammes de Pierre)
45°55'55"N, 006°57'25"E (Aiguille du Dru)
45°56'05"N, 006°58'13"E (Aiguille Verte)
45°56'34"N, 006°57'57"E (Pointe de Gigord)
45°58'24"N, 006°59'32"E
45°58'08"N, 007°00'07"E
45°58'09"N, 007°00'33"E
frontière franco-suisse
45°55'20"N, 007°02'41"E
frontière franco-italienne
45°50'09"N, 006°49'10"E (Aiguille Bionassay)
45°50'46"N, 006°46'56"E (Pointe Inférieure)

*La frontière nord-ouest de la R 30 B suit la ligne de chemin de fer entre le lac des Gaillands au sud et la gare des Tines au Nord.*

*De la gare des Tines à la pointe de Gigord, la limite de la R 30 B suit une ligne de crête.*

**Limites verticales :**
définies à l'AIP ENR 5.1

***à l'exclusion de la zone ZRT 30 C***

## LF-R 30 A

**Limites latérales et verticales :**
définies à l'AIP ENR 5.1


© SIA